

PLANTA TÉRREO - ESC. 1/75

- PAREDES EXISTENTES
- PAREDES A CONSTRUIR (Gesso)
- PAREDES A CONSTRUIR (Alvenaria)

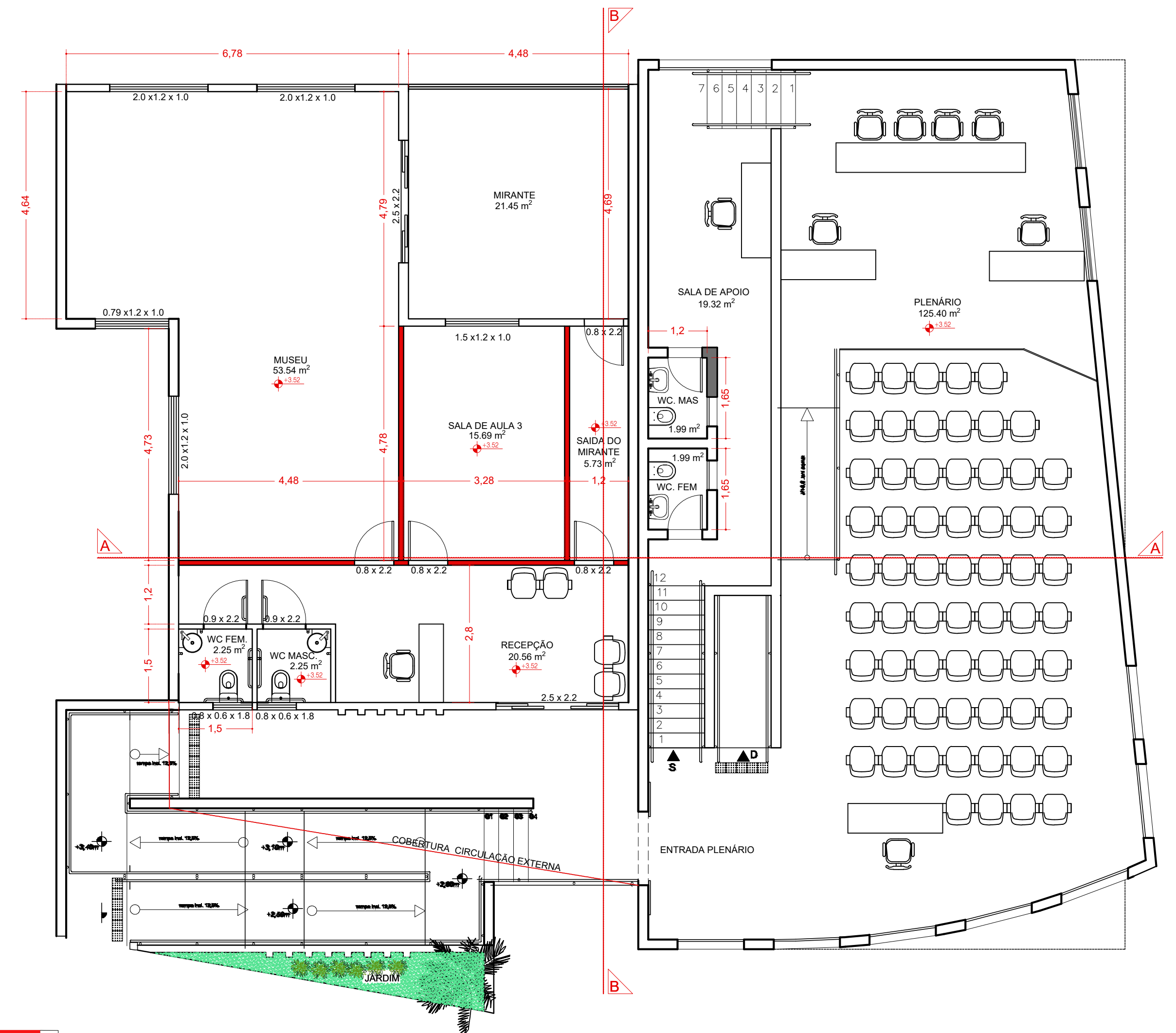

PLANTA PAVIMENTO SUPERIOR - ESC. 1/75

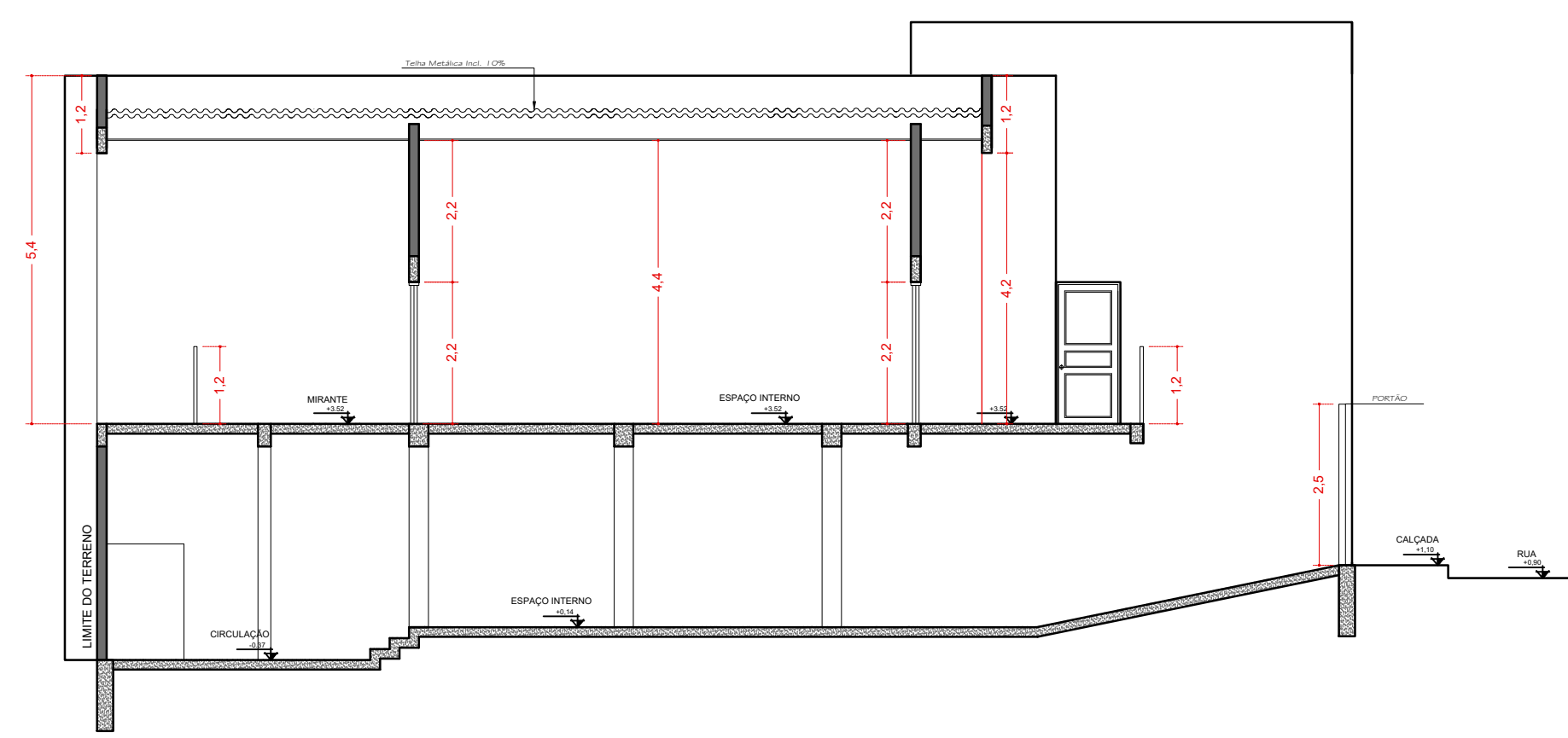
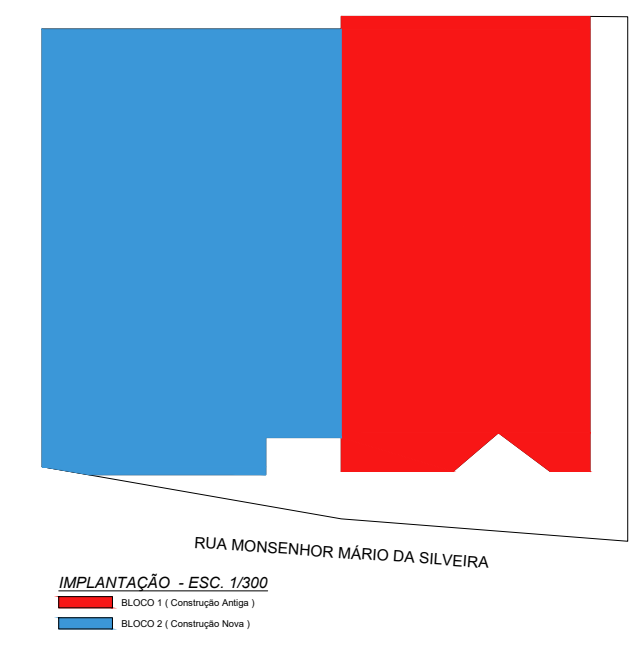

CORTE B - ESC. 1/75

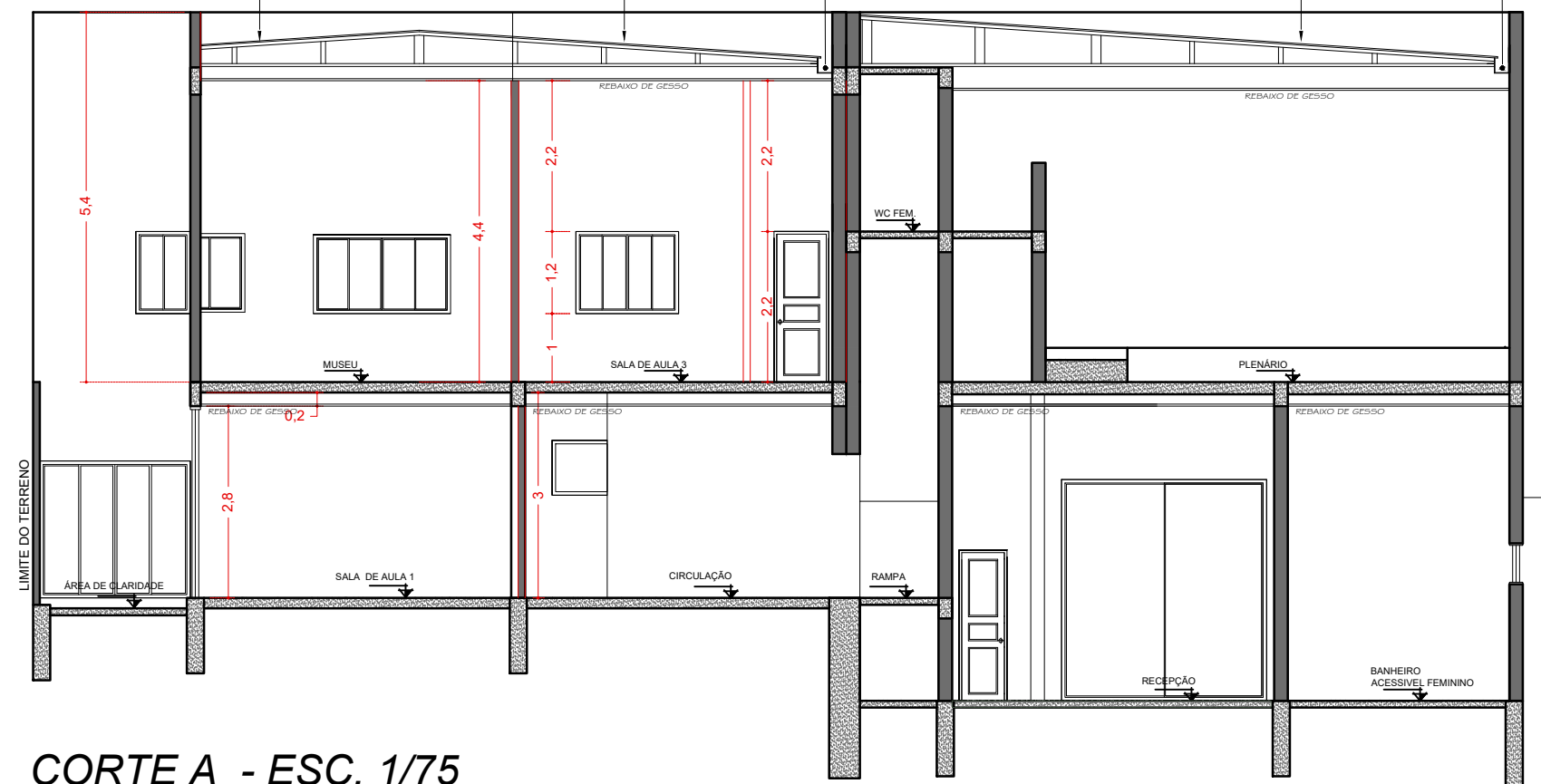

CORTE A - ESC. 1/75

- NOTAS**
- 1 TODAS AS MEDIDAS SÃO EM METROS;
  - 2 A LOCAÇÃO DAS JANELAS, QUANDO NÃO COTADAS NO VÃO OU A 10 CM DA QUINA MAIS PRÓXIMA;
  - 3 AS BONECAS DAS PORTAS, QUANDO NÃO COTADAS SERÃO DE 10CM; OU CENTRADAS NO VÃO;
  - 4 AS PAREDES, QUANDO NÃO COTADAS, SERÃO DE 15CM
  - 5 OS PISOS E AS PAREDES DA COZINHA E DO BANHEIRO DEVERÃO SER DEVIDAMENTE IMPERMEABILIZADOS PODERÁ SER ALTERADO O LOCAL DA(S) CALHA(S) E CONDUTORE(S) DE ÁGUA PLUVIAL,
  - 6 BEM COMO A(S) QUANTIDADE(S) E O(S) DIÂMETROS; O USO DOS EPIS, (EQUIPAMENTOS DE SEGURANÇA); SÃO DE USO OBRIGATÓRIO: O MAU USO, OU NÃO USO, EXIME O PROFISSIONAL DE QUALQUER RESPONSABILIDADE OU CULPA;
  - 7 QUALQUER ALTERAÇÃO NESTE PROJETO SEM A PRÉVIA AUTORIZAÇÃO DO PROFISSIONAL, EXIME O MESMO DE QUALQUER RESPONSABILIDADE OU CULPA.
  - 8

**Yaggo Wisley**  
Engenharia + Interiores

Engenheiro Civil - CREA 188008/D - Designer de Interiores  
Especialista de Estruturas em Concreto - Paisagista  
Graduando em Arquitetura e Urbanismo

Av. Doutor Bruno Soares, 240, Apt. 303, Centro - CEP: 37900-110 - Pouso Alegre  
Rua Pólvora, 380 - Lapa - CEP: 37925-000 - Pouso Alegre  
(37) 9 9607-4305 @yaggo

DATA: MAIO / 2022

FOLHA: ÚNICA

ESCALA: INDICADAS

DESENHO: YAGGO WISLEY

ART: WIS0210745134 / WIS0210745207

---

RESP. TÉCNICO: YAGGO WISLEY BARBOSA  
Data: 15/05/2022 12:34:04-0300  
Verifique em: 18892/verificador.jb.br

---

PROPRIETÁRIO: MIRIAM SALETE RATTIS BATISTA SANTOS  
PRESIDENTE DA CÂMARA MUNICIPAL DE CAPITÓLIO - 68.617.381-12

---

ENDEREÇO: RUA MONSENHOR MÁRIO DA SILVEIRA, Nº. 300  
CENTRO - CAPITÓLIO/MG - CEP: 37930-000

---

TÍTULO: PROJETO ARQUITETÔNICO PARA AMPLIAÇÃO E REFORMA

SUBTÍTULO: PROJETO ARQUITETÔNICO COMPLETO

---

PROJETO: RESIDENCIAL

ÁREAS: ÁREA A SER REFORMADA = 710,07 m.2

---

APROVAÇÃO





**CIRCUITOS - TÉRREO**  
**ESC. 1/75**

LEGENDA	
	Interruptor
1, 2 - 8	Numero correspondente ao circuito

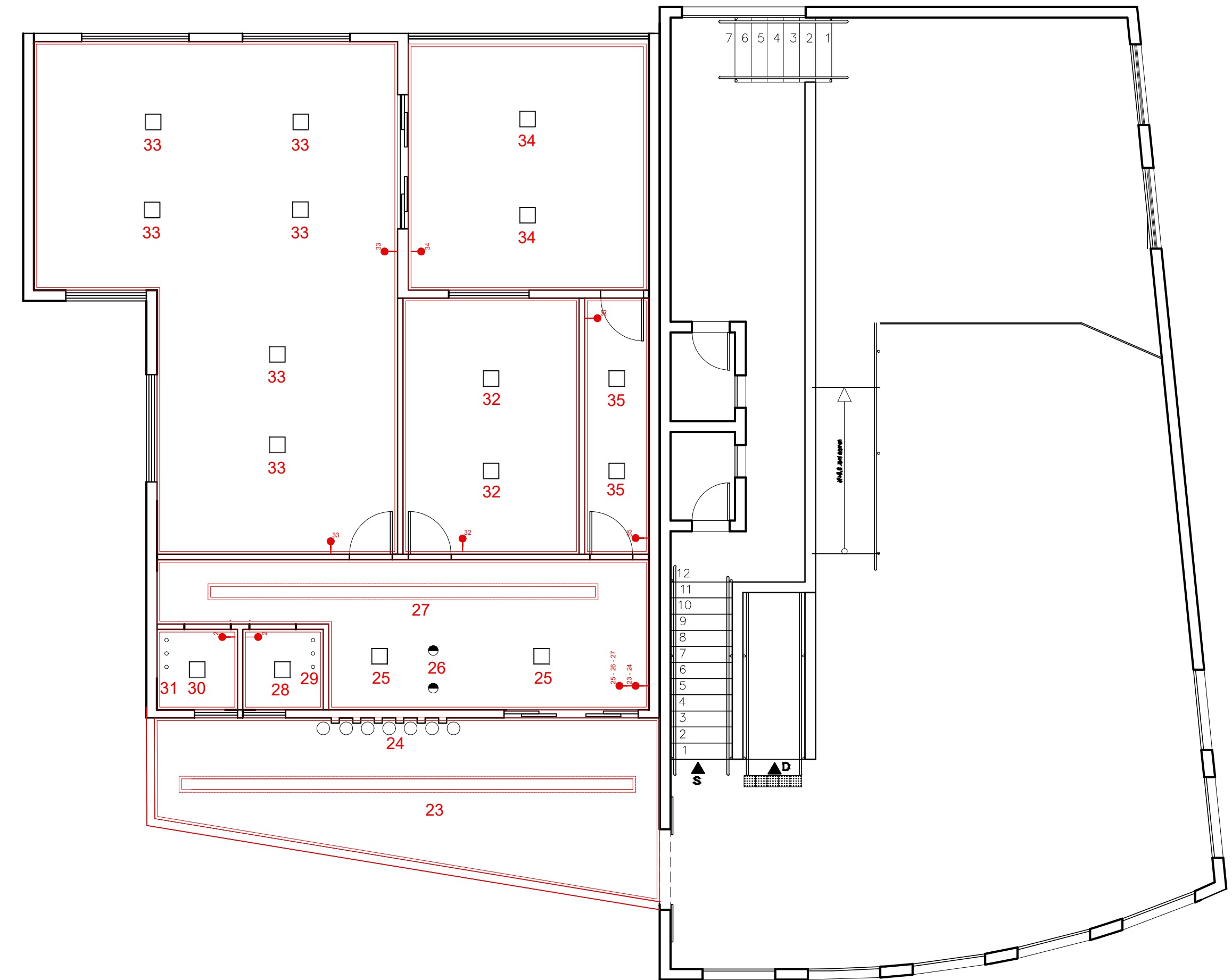

**CIRCUITOS - PAVIMENTO SUPERIOR**  
**ESC. 1/75**

<p><b>Yaggo Wisley</b> Engenharia + Interiores</p> <p>Engenheiro Civil - CREA 188008/D - Designer de Interiores Especialista de Estruturas em Concreto - Paisagista Graduando em Arquitetura e Urbanismo</p> <p>Av. Doutor Bruno Soares Maia, 240 Apt. 303, Centro - CEP: 37900-110 - Pouso Alegre/MG Rua Fátima Augusta, 380 - Lapa - CEP: 37925-000 - Pouso Alegre/MG (37) 9 9607-4305</p> <p>Documento assinado digitalmente</p>		DATA	MAIO / 2022
		FOLHA	UNICA
<p>RESP. TÉCNICO</p> <p> YAGGO WISLEY BARBOSA Data: 15/06/2022 12:35:11 -0300 Verifique em <a href="https://verificador.dfd.br">https://verificador.dfd.br</a></p>		ESCALA	INDICADAS
<p>PROPRIETÁRIO</p> <p>MIRIAM SALETE RATTIS BATISTA SANTOS PRESIDENTE DA CÂMARA MUNICIPAL DE CAPITÓLIO</p>		DESENHO	YAGGO WISLEY
<p>ENDEREÇO</p> <p>RUA MONSENHOR MARIO SILVEIRA, N. 300 CENTRO - CAPITÓLIO/MG - CEP: 37930-000</p>		ART	MG20210745134 MG20210462007
<p>TÍTULO</p> <p>PROJETO ARQUITETÔNICO PARA AMPLIAÇÃO E REFORMA</p>		<p>EA</p> <p>188008/D - MG</p>	
<p>SUBTÍTULO</p> <p>PROJETO ARQUITETÔNICO COMPLETO</p>		<p>PROJETO</p> <p>RESIDENCIAL</p>	
<p>ÁREAS</p> <p>ÁREA A SER REFORMADA = 710,07 m<sup>2</sup></p>		<p>APROVAÇÃO</p>	

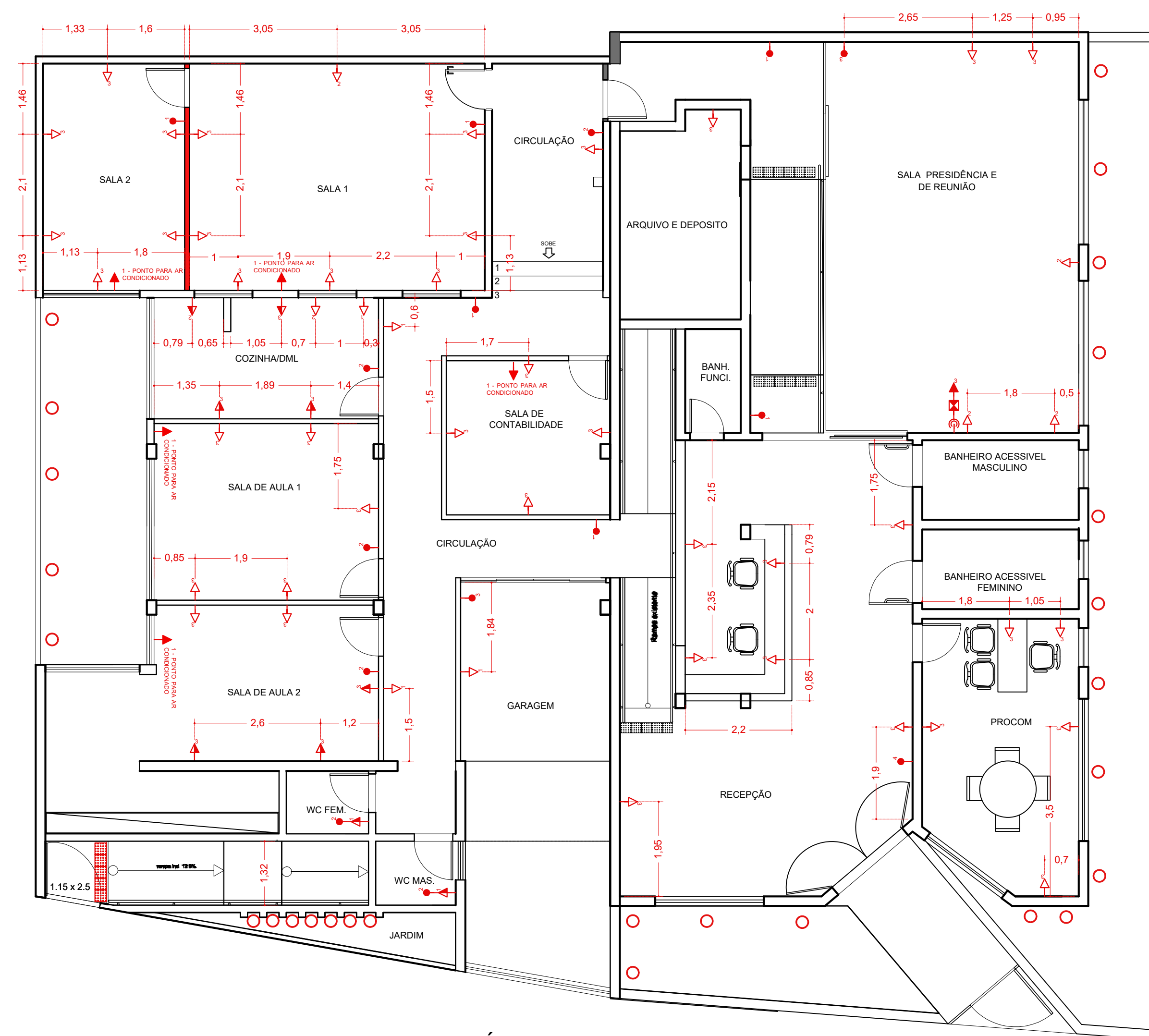

**TOMADAS E INTERRUPTORES - TÉRREO**  
**ESC. 1/75**

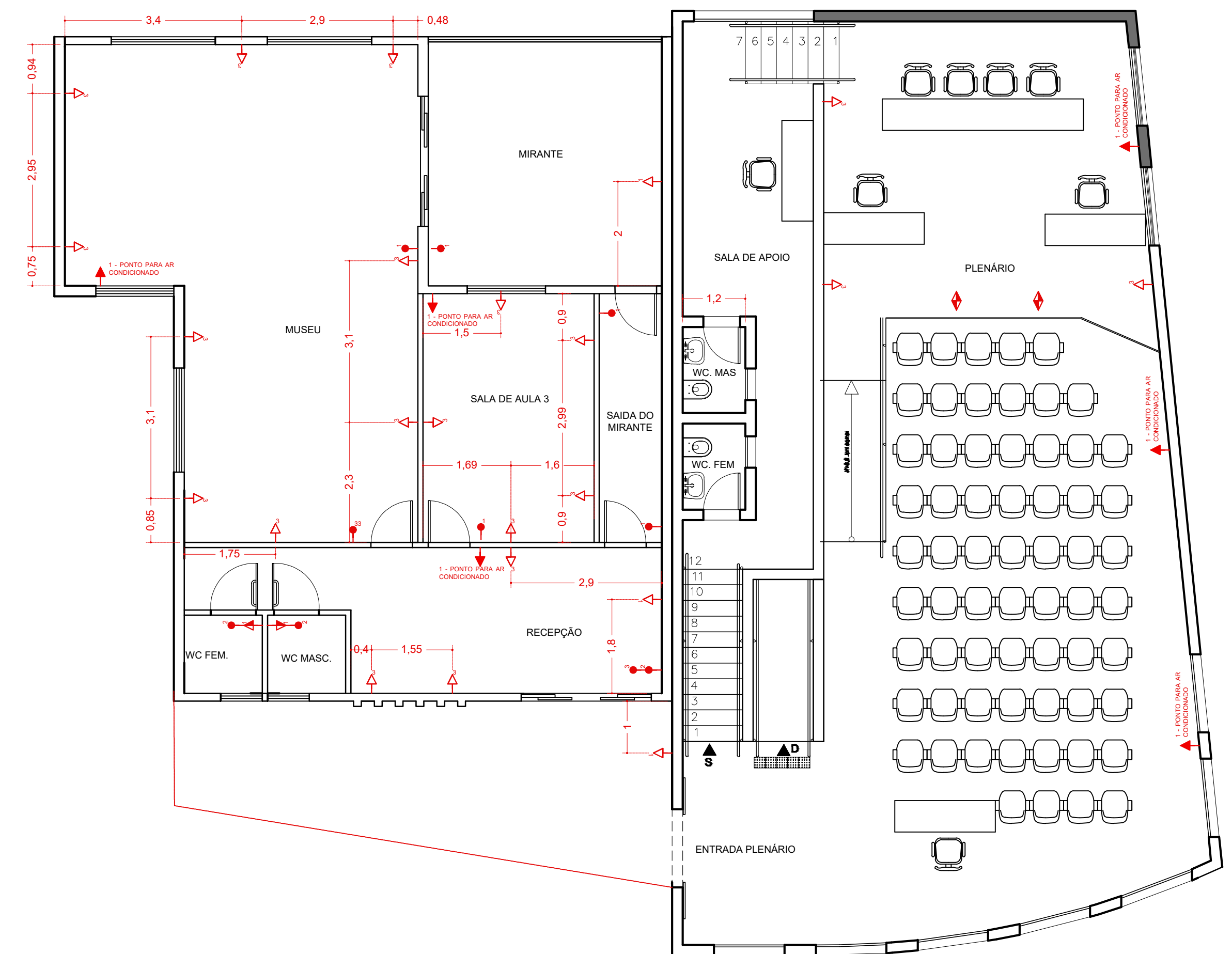

**TOMADAS E INTERRUPTORES - PAVIMENTO SUPERIOR**  
**ESC. 1/75**

**LEGENDA**

- Tomadas elétricas baixa. Altura 50 cm
- Tomadas elétricas média. Altura 110 cm
- Tomadas elétricas alta. Altura 210 cm
- Interruptor
- Interruptor duplo
- Interruptor triplo
- Ponto de antena
- Arandelas
- Ponto de internet cabiada. Altura 210 cm
- Spot de chão
- Spot na laje
- Tomada no chão

**OBSERVAÇÕES**

- As cotas indicadas no projeto indicam os eixos das tomadas e pontos elétricos.
- A fiação elétrica nunca deve ser passada junto com a fiação da antena.
- Para arandelas deixar apenas mangueira, não deixar caixa de passagem.
- Quando existem tomadas muito próximas, será cotada um das tomadas, a distancia entre elas deverá ser de 12 cm.
- Para os dois interruptores que estão na parte hachurada, observar se ja existe algum interruptor dentro da residencia que permite acender e apagar as luzes do ambiente a ser projetado.

<p><b>Yaggo Wisley</b> Engenharia + Interiores</p> <p>Engenheiro Civil - CREA 188008/D - Designer de Interiores Especialista de Estruturas em Concreto - Paisagista Graduando em Arquitetura e Urbanismo</p> <p>Av. Doutor Breno Soares, 240 Apt 303, Centro - CEP: 37900-110 - Póvoa/AçMG Rua Povoação, 389 - Lapa - CEP: 37925-000 - Povoação/AçMG (37) 9 9607-4330</p> <p>Documento assinado digitalmente</p>		DATA	MAIO / 2022
		FOLHA	UNICA
<p>RESP. TÉCNICO</p> <p> YAGGO WISLEY BARBOSA YAGGO</p>		ESCALA	INDICADAS
<p>PROPRIETÁRIO</p> <p>MIRIAM SALETE RATTIS BATISTA SANTOS PRESIDENTE DA CÂMARA MUNICIPAL DE CAPITÓLIO</p>		DESENHO	YAGGO WISLEY
<p>ENDEREÇO</p> <p>RUA MONSENHOR MARIO SILVEIRA, N.º 300 CENTRO - CAPITÓLIO/MG - CEP: 37930-000</p>		ART	MG20210745134 MICRO21046207
<p>TÍTULO</p> <p>PROJETO ARQUITETÔNICO PARA AMPLIAÇÃO E REFORMA</p>		CREA	188008/D - MG
<p>SUBTÍTULO</p> <p>PROJETO ARQUITETÔNICO COMPLETO</p>		<p>PROJETO</p> <p>RESIDENCIAL</p>	
<p>ÁREAS</p> <p>ÁREA A SER REFORMADA = 710,07 m<sup>2</sup></p>		<p>APROVAÇÃO</p>	



**LUMINOTÉCNICO - TÉRREO**  
**ESC. 1/75**

LEGENDA

- Luminária Plafon de embutir LED cor fria. (a definir)
- Spot de embutir LED, cor quente.
- Lustre (a definir)
- Pendente (a definir)
- Fita de LED
- ▭ Luminaria tipo Calha

OBSERVAÇÕES

- Conferir as medidas no local.
- O projeto luminotécnico foi elaborado em função do layout, portanto alterações devem ser comunicadas com antecedência, pois acarretarão em mudanças no projeto, não nos responsabilizando por mudanças posteriores.
- Medidas consideradas pelo eixo das peças, tanto no teto quanto as arandelas e balizadores.

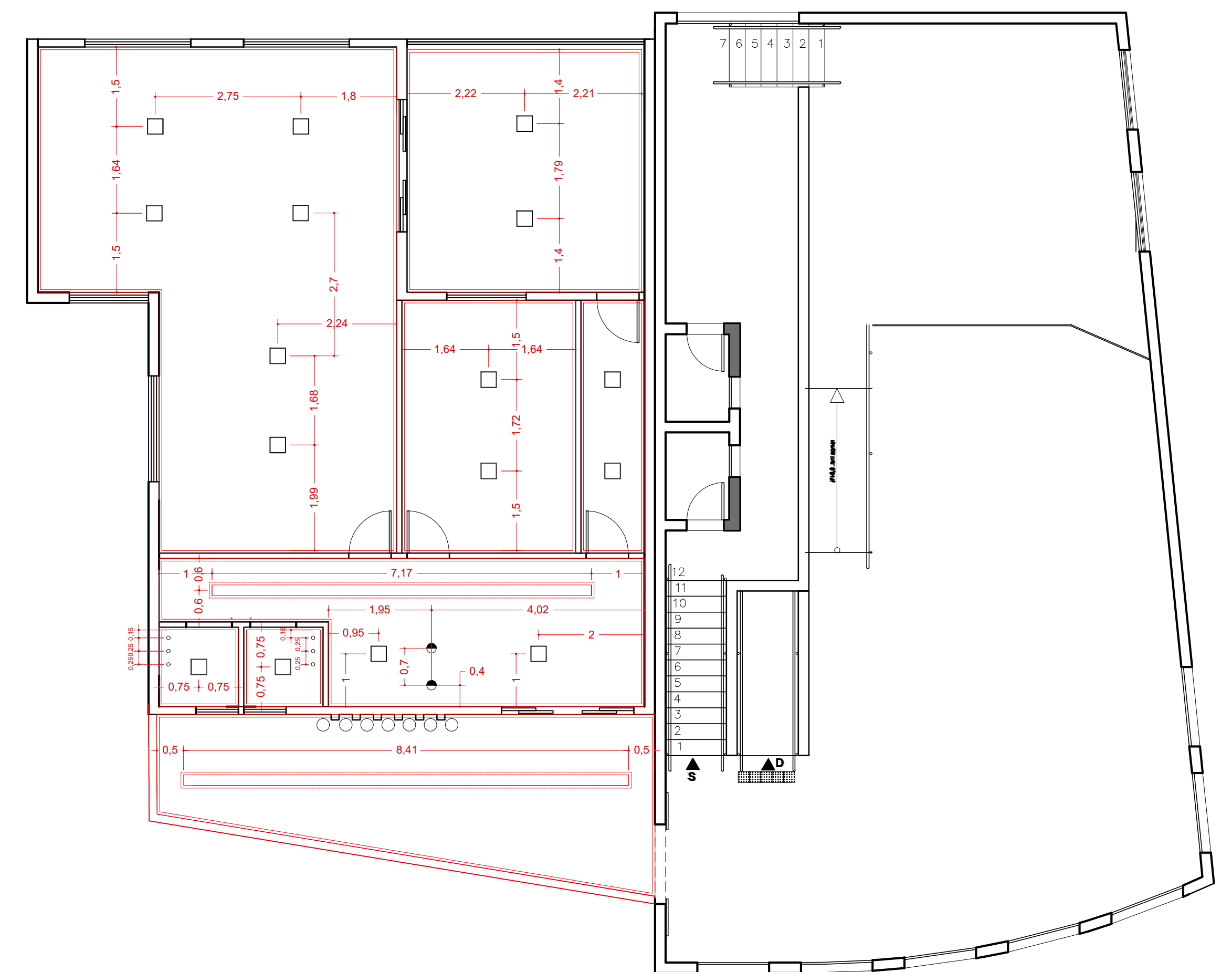
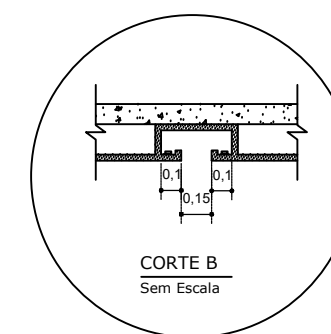

**LUMINOTÉCNICO - PAVIMENTO SUPERIOR**  
**ESC. 1/75**

<p><b>Yaggo Wisley</b> Engenharia + Interiores</p> <p>Engenheiro Civil - CREA 188008/D - Designer de Interiores Especialista de Estruturas em Concreto - Paisagista Graduando em Arquitetura e Urbanismo</p> <p>Av. Doutor Breno Soares, 240, Apt. 303, Centro, CEP: 37900-110 - Poços de Caldas, MG R. do Povo, Alameda 389, Ligeiros em Topo, CEP: 37925-000 - Buraçara, MG (37) 9 9607-4308</p> <p>Documento assinado digitalmente YAGGO WISLEY BARBOSA Data: 15/06/2022 12:27:02 -0300 Verifique em <a href="https://verificador.it.br">https://verificador.it.br</a></p>		DATA	MAIO / 2022
		FOLHA	U N I C A
<p>RESP. TÉCNICO</p> <p>YAGGO</p>		ESCALA	INDICADAS
<p>PROPRIETÁRIO</p> <p>MIRIAM SALETE RATTIS BATISTA SANTOS PRESIDENTE DA CÂMARA MUNICIPAL DE CAPIVÃO 08.67.3812</p>		DESENHO	YAGGO WISLEY
<p>ENDEREÇO</p> <p>RUA MONSENHOR MARIO SILVEIRA, N.º 300 CENTRO - CAPIVÃO/MG - CEP: 37930-000</p>		ART	MG20210745134 MG20210462007
PROJETO	TÍTULO	PROJETO ARQUITETÔNICO PARA AMPLIAÇÃO E REFORMA	
	SUBTÍTULO	PROJETO ARQUITETÔNICO COMPLETO	
ÁREAS	PROJETO	RESIDENCIAL	
	ÁREA A SER REFORMADA	= 710,07 m.2	
APROVAÇÃO			